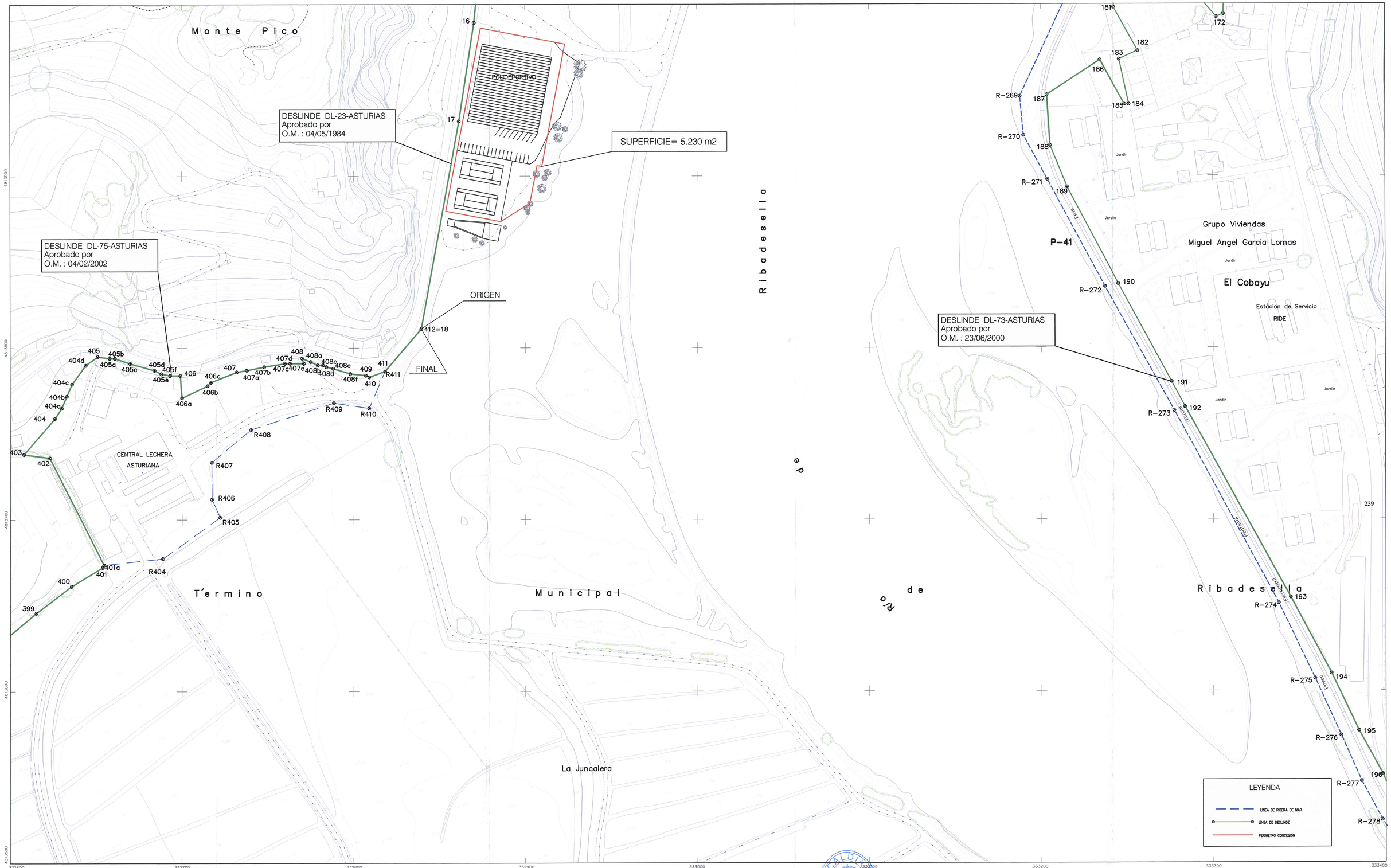

Ministerio de Agricultura,Alimentación y Medio Ambiente
Dirección General de Sostenibilidad de la Costa y el Mar
Demarcación de Costas en Asturias

TITULO:
CONCESIÓN DE OCUPACIÓN DEL DOMINIO PÚBLICO MARÍTIMO-TERRESTRE PARA LA LEGALIZACIÓN DE INSTALACIONES DEPORTIVAS EN RIBADESELLA, OTORGADA POR O.M. DE 30 DE AGOSTO DE 2011
T.M. DE RIBADESELLA (ASTURIAS)

FIRMAS: POR LA DEMARCACIÓN DE COSTAS EN ASTURIAS:
EL JEFE DE LA DEMARCACIÓN: RAMÓN GALÁN CORTÉS
EL JEFE DEL SERVICIO DE GESTIÓN DE DOMINIO PÚBLICO: FERNANDO DE LA TORRE FERNÁNDEZ
POR EL AYUNTAMIENTO DE RIBADESELLA: LA ALCALDESA-PRESIDENTA: ROSARIO MONTESERRAT FERNÁNDEZ ROMÁN

RFA.	ESCALAS	DESIGNACIÓN	FECHA	PLANO Nº
C-980-ASTURIAS	1/1000 ORIGINALES EN A-1 GRAFICAS	RECONOCIMIENTO FINAL	16 ABRIL 2015	1 HOJA 1 DE 1